



atempo

Interiorismo Residencial · Comercial · Experiencias Espaciales

Diseñamos espacios para vivirse mejor.



QUIÉNES SOMOS

Atempo nace en 2025 de la convicción de que el interiorismo no debe limitarse a lo visual, sino extenderse a la experiencia integral de quienes habitan el espacio.

Integramos sensibilidad estética, comprensión del comportamiento humano y rigor técnico para crear ambientes que acompañen el ritmo de vida contemporáneo.

Desde nuestros inicios desarrollamos proyectos residenciales y comerciales bajo una premisa clara:

Diseñar espacios que se sientan tan bien como se ven.



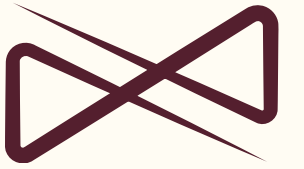

Interiorismo Residencial

Diseño integral de viviendas que prioriza confort, identidad y experiencia sensorial.

Interiorismo Comercial

Espacios alineados a la narrativa de marca y experiencia del usuario.

Diseño de Experiencias Espaciales

Conceptualización de atmósferas a través de luz, textura, proporción y percepción ambiental.

Consultoría de Interiorismo

Asesoría estratégica para clientes que requieren guía conceptual, distribución, materialidad o definición de estilo antes de ejecutar.

BENEFICIOS

Espacios personalizados y coherentes

Optimización funcional

Reducción de errores en ejecución

Ahorro de tiempo en decisiones

Estética sofisticada y atemporal

Experiencia alineada a necesidades reales





METODOLOGÍA

Del tiempo al espacio.

1 Sintonía

Definimos objetivos, prioridades y alcance.
Antes de diseñar, entendemos el “para qué”.

2 Narrativa & Dirección Creativa

Traducimos identidad y estilo de vida en un concepto rector.

3 Masterplan Espacial

Distribución estratégica, circulación, ergonomía y jerarquía visual.

4 Materialidad & Detalle

Selección final de acabados, iluminación y especificaciones técnicas.

5 Visualización & Decisión

Renders y tableros curados para decidir con seguridad.

6 Ejecución Atempo

Coordinación, supervisión y control de calidad hasta la entrega final.



¿Por qué elegir Atempo?

Porque tu espacio no es un lujo, es una inversión.

Porque diseñar sin estrategia cuesta más

Visualizas tu proyecto antes de construirlo.

Cuidamos tu presupuesto como si fuera propio.

Acompañamiento real, no solo diseño.

ÁREAS DE EXPERTISE

- Diseño de iluminación emocional
- Selección y curaduría de materiales táctiles
- Comportamiento ambiental y flujos de interacción
- Storytelling espacial y construcción de atmósferas
- Diseño de mobiliario a medida
- Espacios comerciales orientados a experiencia del usuario
- Integración de elementos naturales y biofílicos

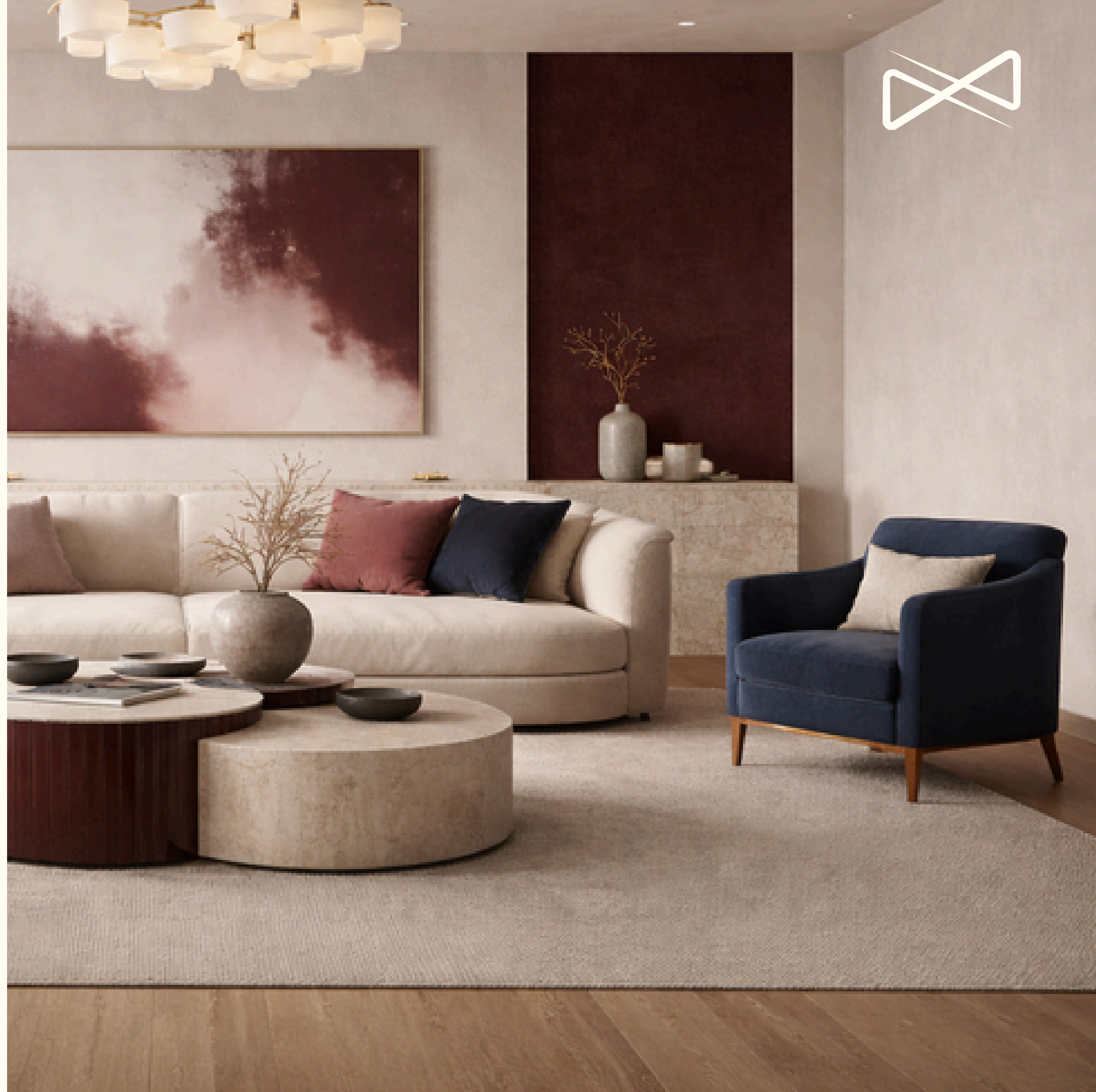

atempo



Maura 14



Vista Montaña



Casa Tulúm



Los Cabos



Pinto 2203



Ribadesella



Cowork CCVM

Proyectos.



01 Casa Los Cabos

Casa Los Cabos

Es un proyecto concebido desde la relación directa entre arquitectura, entorno y forma de habitar. El diseño interior parte de una lectura sensible del clima, la luz natural y el ritmo pausado propio del lugar, privilegiando espacios abiertos, materiales honestos y transiciones suaves entre interior y exterior.

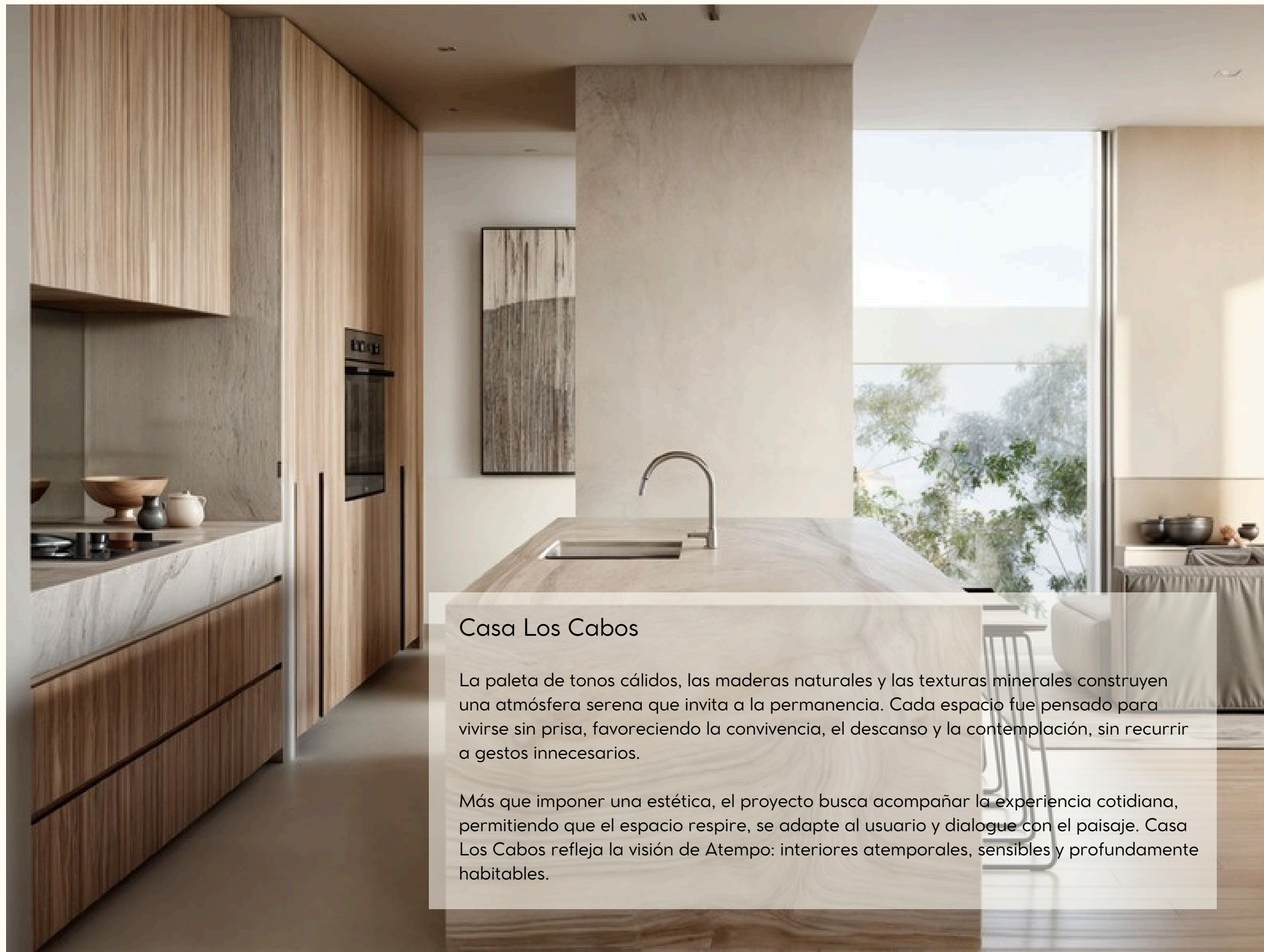
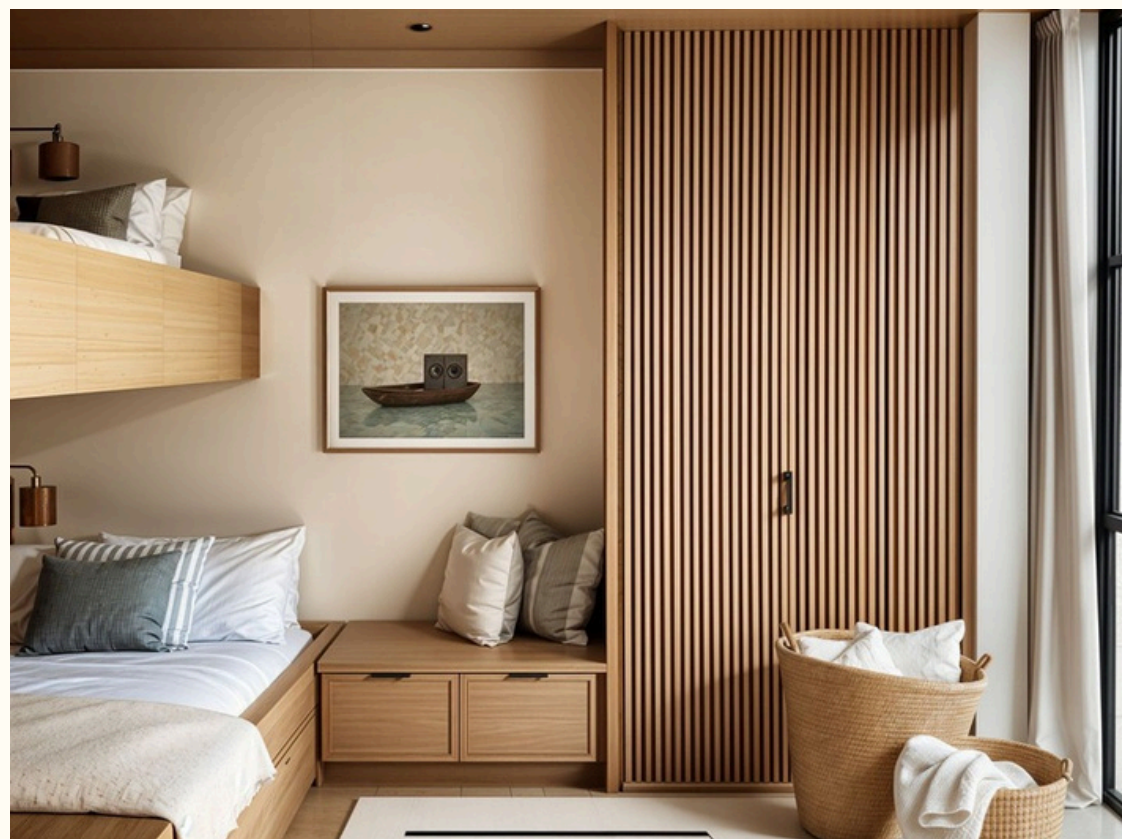

Casa Los Cabos

La paleta de tonos cálidos, las maderas naturales y las texturas minerales construyen una atmósfera serena que invita a la permanencia. Cada espacio fue pensado para vivirse sin prisa, favoreciendo la convivencia, el descanso y la contemplación, sin recurrir a gestos innecesarios.

Más que imponer una estética, el proyecto busca acompañar la experiencia cotidiana, permitiendo que el espacio respire, se adapte al usuario y dialogue con el paisaje. Casa Los Cabos refleja la visión de Atempo: interiores atemporales, sensibles y profundamente habitables.



02. Casa de la Cultura Vista Montaña

ORISTIA + ATEMPO + VARROARQ

INFO:

Cliente: Municipio de San Pedro Garza García.

Fecha: Septiembre 2025

Localización: SPGG, NL, México.

Casa de la Cultura Vista Montaña

La Casa de la Cultura Vista Montaña se concibe como un espacio abierto, cercano y profundamente humano, pensado para fortalecer el vínculo entre la comunidad y la actividad cultural cotidiana. El proyecto retoma referentes del noreste mexicano, reinterpretándolos desde una mirada contemporánea, honesta y accesible.



Casa de la Cultura Vista Montaña

Las superficies en chukum terracota, la madera y los tonos tierra construyen una atmósfera cálida y familiar, donde el espacio se percibe como propio. La distribución privilegia la flexibilidad, el encuentro y la convivencia, permitiendo que distintas actividades culturales coexistan sin jerarquías rígidas.

Portfolio.



atempo



Casa de la Cultura Vista Montaña

Más que un contenedor formal, el proyecto funciona como un lugar de reunión y expresión colectiva, donde el diseño acompaña a las personas, fomenta la permanencia y refuerza el sentido de pertenencia. La Casa de la Cultura Vista Montaña refleja la visión de Atempo: espacios sensibles, contemporáneos y arraigados a su contexto social y cultural.





03. Casa Maura 14, Madrid.

Casa Maura es un proyecto que dialoga con la arquitectura clásica madrileña desde una mirada contemporánea y contenida. El diseño interior parte del respeto por las proporciones, las molduras y la altura original del espacio, reinterpretándolas mediante una selección cuidadosa de mobiliario, texturas y tonalidades neutras.



Casa Maura 14. Madrid.

La paleta clara, los textiles suaves y las piezas de carácter atemporal construyen una atmósfera serena y sofisticada, donde lo clásico se percibe actual sin perder profundidad. Cada elemento fue elegido para equilibrar elegancia y confort, evitando gestos excesivos y privilegiando la permanencia.



Casa Maura 14, Madrid

Más que una reinterpretación histórica, Casa Maura propone una forma de habitar donde el diseño acompaña la arquitectura y el tiempo. El proyecto refleja la visión de Atempo: interiores sobrios, refinados y pensados para mantenerse vigentes más allá de las tendencias.





04. Casa Ribadesella

Casa Ribadesella es un proyecto que explora la relación entre espacio, luz natural y paisaje, entendiendo la vivienda como un lugar de calma y contemplación. El diseño interior se apoya en la amplitud de los volúmenes y en la verticalidad para generar una experiencia espacial abierta y serena.

La materialidad (maderas naturales, textiles neutros y superficies sobrias) aporta calidez sin saturar el espacio, permitiendo que la arquitectura y el entorno sean protagonistas.





Casa Ribadesella

La iluminación, tanto natural como artificial, refuerza esta sensación de continuidad y equilibrio, acompañando los distintos momentos del día.

Portfolio.



atempo



Casa Ribadesella

Cada ambiente fue pensado para favorecer el descanso, la convivencia y la conexión con el exterior, evitando elementos superfluos y priorizando una forma de habitar pausada y consciente. Casa Ribadesella refleja la visión de Atempo: espacios honestos, sensibles y atemporales, donde el diseño acompaña al usuario y al paisaje que lo rodea.





05. Pinto 2203

Casa Pinto es un proyecto que busca el equilibrio entre la elegancia clásica y una forma de habitar cálida y cercana. El diseño interior retoma proporciones tradicionales y detalles atemporales, reinterpretados a través de una lectura contemporánea que prioriza el confort y la serenidad.

INFO:

Cliente: Familia Pinto Díaz
Fecha: Marzo 2025
Localización: Monterrey, México



Casa Pinto

La paleta de tonos neutros, los textiles suaves y la madera natural construyen una atmósfera envolvente, donde la luz y la materialidad aportan calma y continuidad visual. El mobiliario y la iluminación se integran de manera sutil, generando espacios que invitan al descanso y a la permanencia.

Pinto 2203

Más allá de la estética, Casa Pinto se concibe como un hogar pensado para vivirse con naturalidad. El proyecto refleja la visión de Atempo: interiores equilibrados, sensibles y atemporales, donde el diseño acompaña la vida cotidiana sin imponerse.





06. Casa Tulúm

Casa Tulúm es un proyecto de interiorismo contemporáneo que prioriza la sensación de frescura, ligereza y apertura. El diseño parte de una organización clara y funcional del espacio, donde la luz natural, la ventilación y la relación interior-exterior definen la experiencia cotidiana.

La selección de materiales, tonos neutros y maderas claras aporta calidez sin perder sobriedad, mientras que el mobiliario de líneas limpias y la iluminación puntual construyen un ambiente relajado y actual. El espacio se percibe abierto y fluido, favoreciendo la convivencia y el descanso.

Lejos de una lectura tradicional, Casa Tulúm propone una atmósfera contemporánea y acogedora, pensada para vivirse con naturalidad. El proyecto refleja la visión de Atempo: espacios honestos, funcionales y sensibles al ritmo de quienes los habitan.



07. Cowork CCVM

El Cowork CCVM es un espacio diseñado para fomentar la colaboración sin sacrificar la individualidad. El proyecto parte de la comprensión de las dinámicas contemporáneas de trabajo, donde la concentración, el intercambio y la pausa conviven en un mismo entorno. La pieza de mobiliario central, de carácter modular, actúa como elemento articulador del espacio. Su configuración flexible permite distintos acomodos y dinámicas, adaptándose a usos individuales, encuentros informales o actividades colectivas. Esta condición modular refuerza la idea de un espacio cambiante, capaz de responder a las necesidades del día a día.

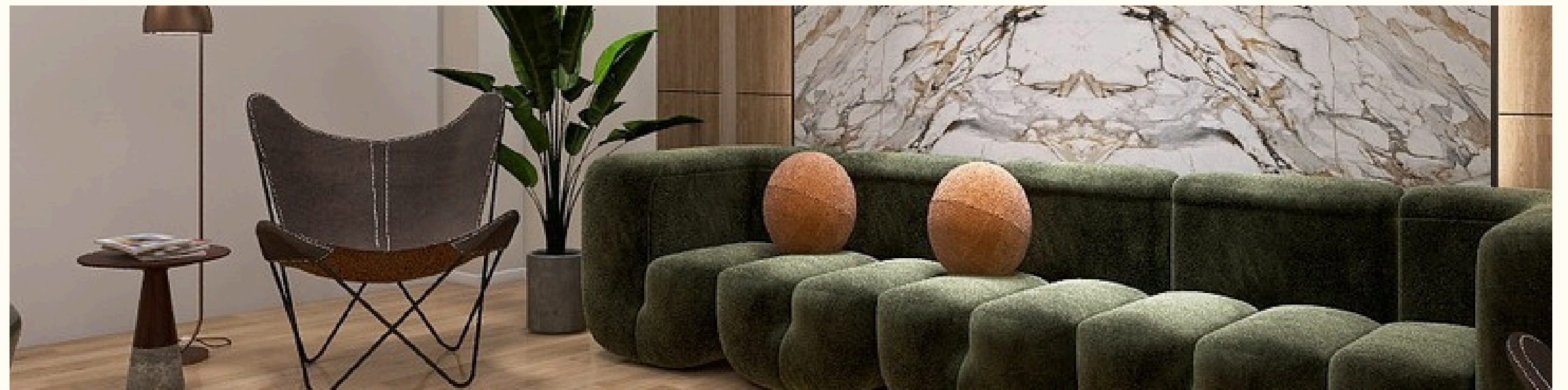

INFO:

Cliente: Municipio San Pedro Garza García
Fecha: 2025
Localización: SPGG, NL.

Cowork CCVM

La distribución general genera microambientes diferenciados mediante el mobiliario, la iluminación y la materialidad, ofreciendo distintos niveles de privacidad y estímulo. A ello se suman áreas pensadas para la pausa y la desconexión, entendidas como parte fundamental del trabajo contemporáneo y como estrategia para combatir el desgaste cotidiano. El Cowork CCVM refleja la visión de Atempo: espacios de trabajo humanos, flexibles y sensibles, donde el diseño acompaña la productividad sin descuidar el bienestar.

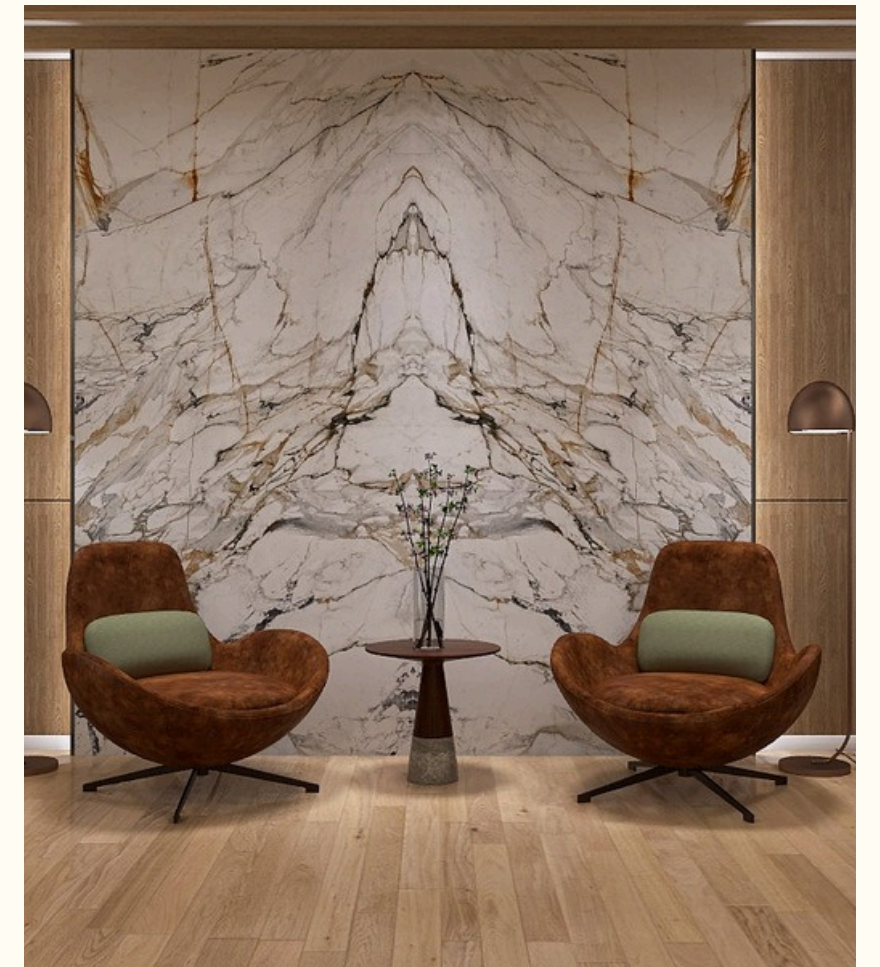
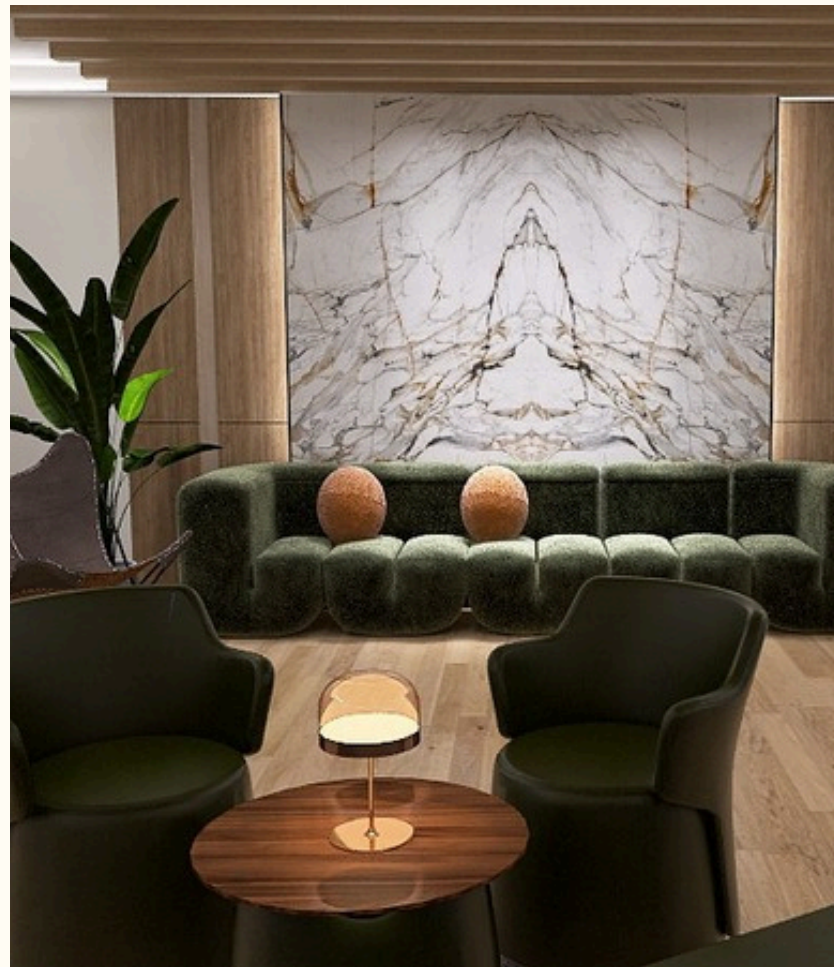



Atempo es un estudio de interiorismo con un enfoque versátil.

Diseñamos espacios a partir de las necesidades reales de cada cliente y de las particularidades de cada proyecto, adaptando el lenguaje, los materiales y la atmósfera sin imponer un estilo único. Nuestro trabajo parte del análisis, el contexto y la forma de habitar, para crear soluciones coherentes, funcionales y atemporales.

Portfolio.

atempo



Convertimos tus necesidades y tu estilo de vida en un espacio atemporal, funcional y profundamente tuyo.



Dream Bean Coffe

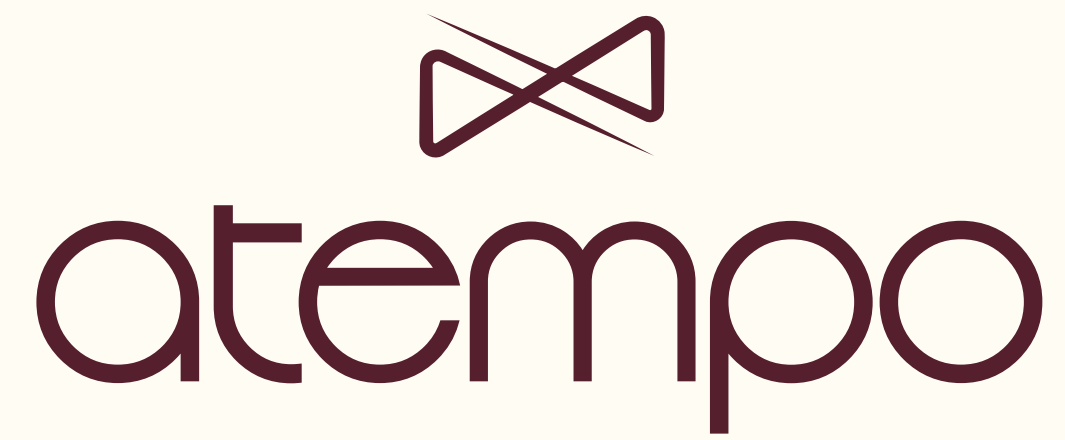

contacto.atempomx@gmail.com



[@Atempo.Interiorismo](https://www.instagram.com/Atempo.Interiorismo)

